

**Plan de amplasament si delimitare a imobilului**  
Scara 1: 5.000

Nr. cadastral	Suprafata masurata	Adresa imobilului
CC558/10/2	127300mp	intravilan PISCHIA
Cartea Funciara nr.	1606	UAT PISCHIA

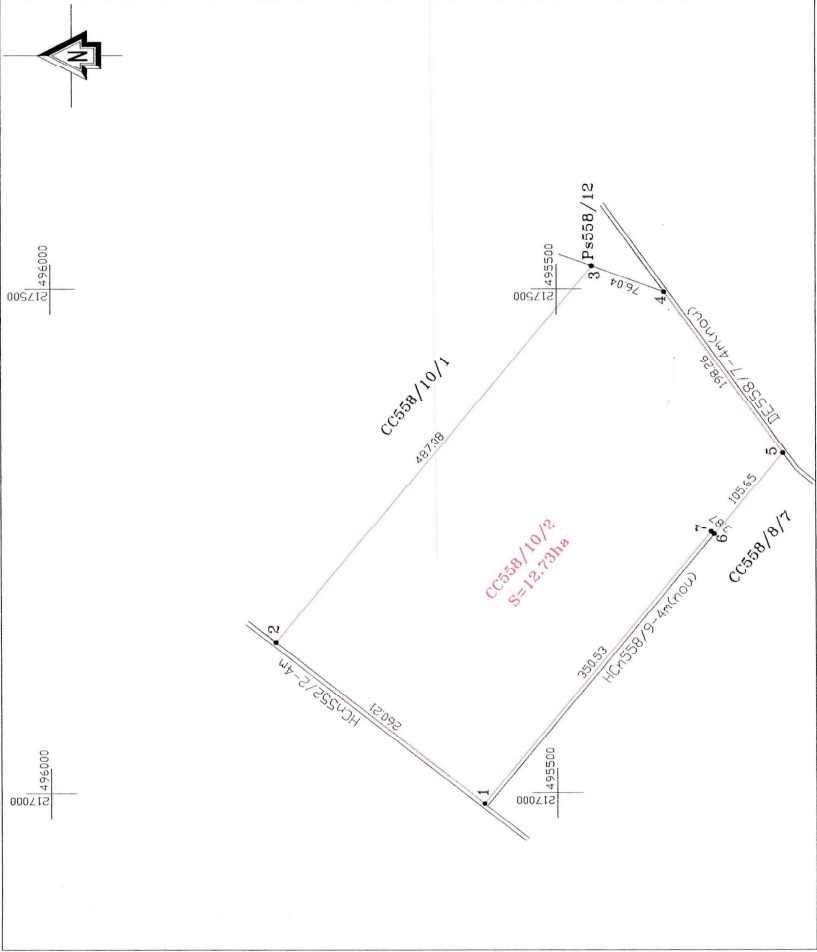

Nr. parcela	Categoria de folosinta	Suprafata (mp)	Valoare de inportare (lei)	Mentuni
CC558/10/2	curti constructii	127300	4251822	
	Total	127300	4251822	

Semnatura si stampila  
Date: 08.11.2007  
Se confirma suprafata din masuratori si introducerea imobilului in baza de date

INVENTAR DE COORDONATE  
Sistem de proiectie STEREOGRAFIC 1970

Pct.	X [m]	Y [m]
1	495572.41	216989.61
2	495777.93	217149.21
3	495465.38	217522.79
4	495393.87	217495.95
5	495276.72	217337.00
6	495344.52	217253.97
7	495347.49	217258.45

Suprafata totala masurata=127300 mp  
Suprafata din act=127300 mp

Paafa emilitur si data Stampila ECP

**Plan de incadrare in zona**  
Scara 1: 5.000

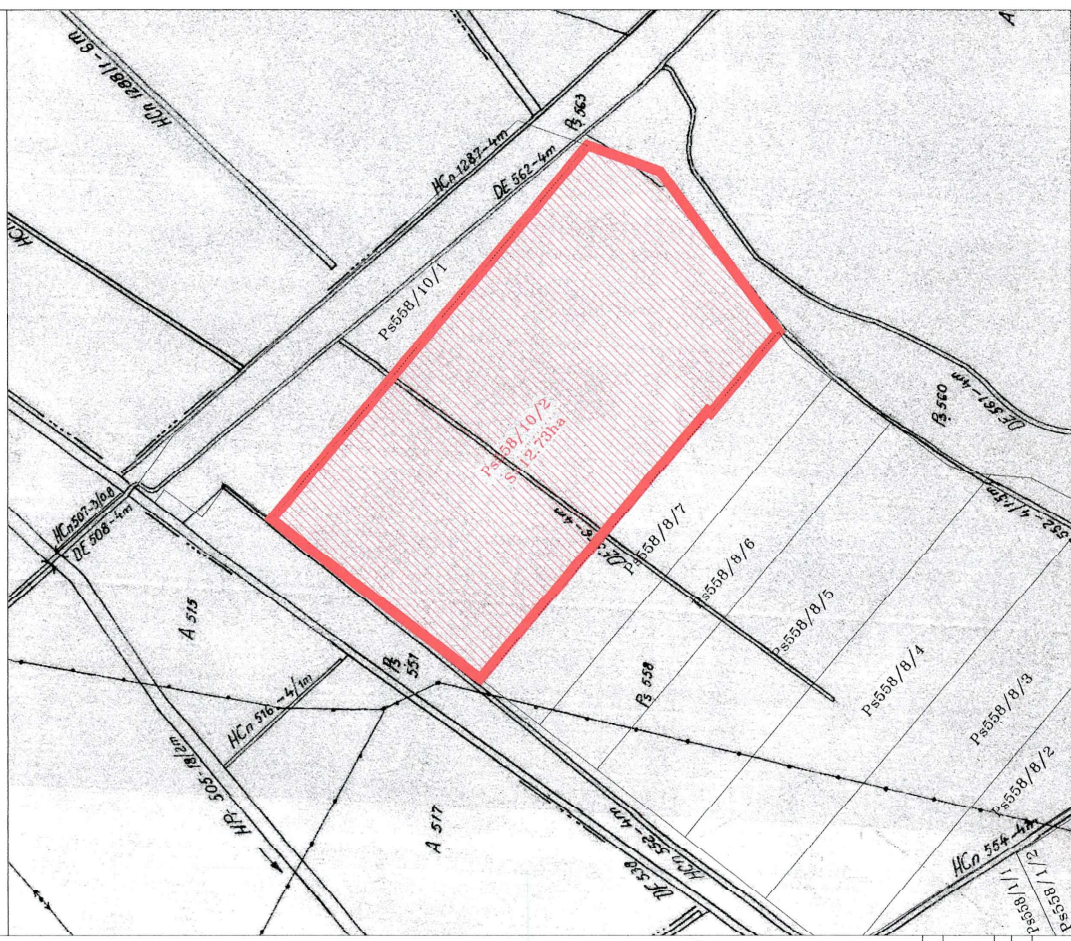

**GIS SURVEY**  
GEOBETIEZICABASTRU  
CERTIFICAT DE AUTORIZARE CLASA I, SERIA B NR.231  
Str. Aseca nr.7, Soseava - JOCOSA, ROMANIA  
tel: +40744 1000000; fax: +40744 1000000  
e-mail: office@gis-survey.ro; www.gis-survey.ro

**DOCUMENTATIE DE DEZMEMBRARE CONFORM PUZ**  
- CC558/10/2, PISCHIA -  
BENEFICIAR: CIOBANU MARIA

Proiect nr.	1310	2007
Plan nr.	01	2007
PLAN DE AMPLASAMENT SI DELIMITAREA IMOBILULUI		
PLAN DE INCADRARE IN ZONA		

Sef proiect:	ing. A. Sturza	Scara	1:5.000
Masurat:	ing. D. Ursulescu	Masurat:	1:5.000
Dessinat:	ing. D. Serbanescu	Verificat:	

COMUNICATIE DE DEZMEMBRARE  
AFAT IN ARHIVA



Plan de amplasament și delimitare a imobilului  
Scala 1:2.000

Nr. cadastral	Suprafața măsurată	Adresa imobilului
<b>DS558/10/2/114</b>	<b>34113 mp</b>	<b>Intravilan PIȘCHIA</b>
Cartea Funciara nr.	NOU	UAT
		<b>PIȘCHIA</b>

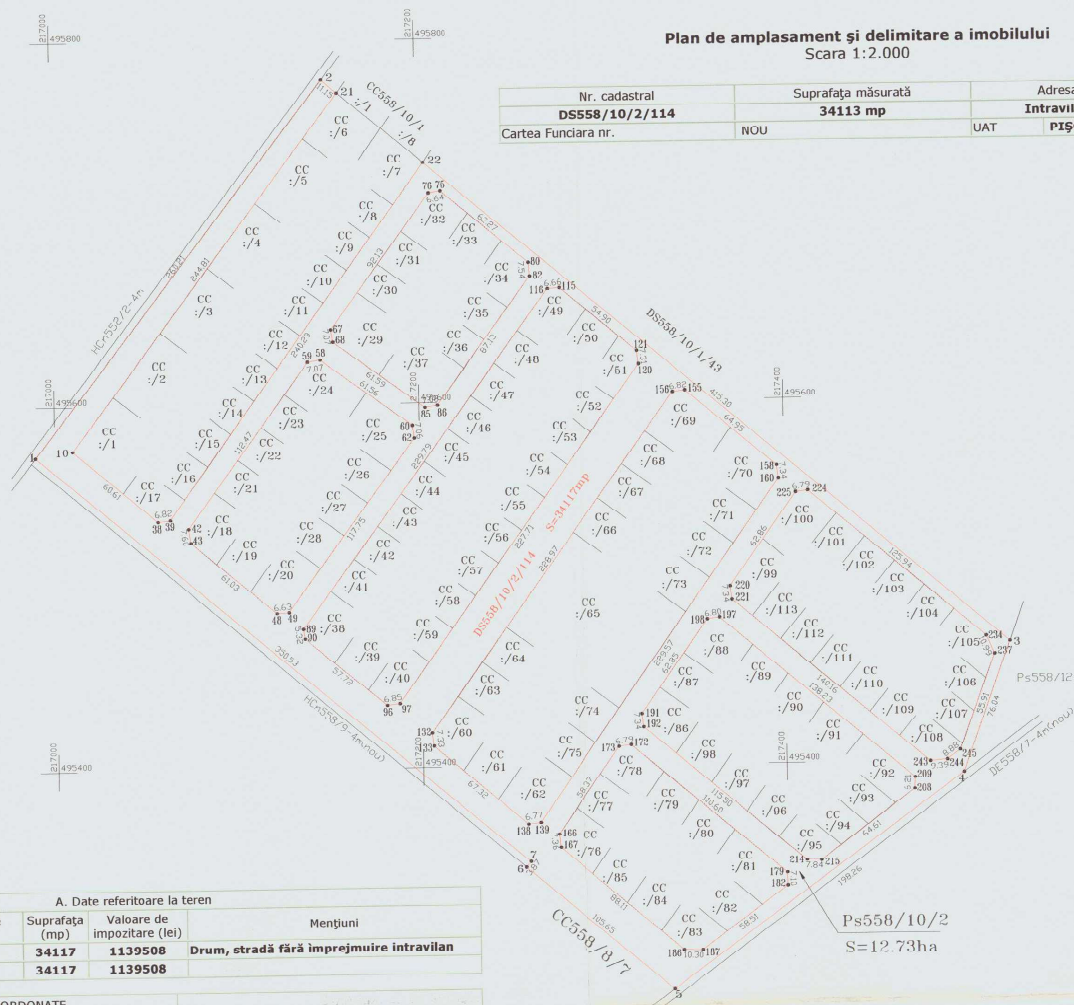

A. Date referitoare la teren				
Nr. parcelă	Categorie de folosință	Suprafața (mp)	Valoare de impozitare (lei)	Mențiuni
DS558/10/2/114	Drum, stradă	34117	1139508	Drum, stradă fără împrejurire intravilan
		34117	1139508	

INVENTAR DE COORDONATE		
Sistem de proiect: STEREO 1970		
Pct.	N (m)	E (m)
1	495572.41	216989.61
2	495777.93	217149.21
21	495770.78	217157.76
10	495575.66	217009.91
38	495536.63	217056.28
39	495537.46	217063.05
22	495731.87	217204.26
3	495465.38	217522.79
4	495393.87	217496.95
5	495276.72	217337.00
6	495344.52	217255.97
7	495347.49	217258.45
<b>Suprafata totala masurata=111072 mp</b>		
<b>SCADERE INSULA</b>		
85	495597.50	217203.41
60	495633.88	217153.77
67	495640.87	217152.64
76	495715.20	217207.07
75	495716.21	217213.63
80	495676.25	217261.39
82	495668.74	217262.06
86	495598.58	217210.41
<b>Suprafata totala masurata=7107 mp</b>		
<b>SCADERE INSULA</b>		
49	495486.03	217127.56
48	495485.47	217120.96
43	495524.87	217074.35
42	495532.39	217073.19
59	495623.12	217139.64
58	495624.20	217146.63
60	495587.84	217196.30
62	495580.86	217197.37
<b>Suprafata totala masurata=8873 mp</b>		
<b>SCADERE INSULA</b>		
97	495435.40	217187.47
96	495434.54	217180.68
90	495471.27	217136.16
89	495476.53	217135.36
116	495661.59	217271.58
115	495662.18	217278.21
121	495626.95	217320.32
120	495619.69	217321.22
<b>Suprafata totala masurata=15555 mp</b>		
<b>SCADERE INSULA</b>		
156	495604.26	217339.67
155	495605.10	217346.44
158	495563.42	217396.26
160	495596.14	217397.19
139	495369.03	217264.18
138	495368.18	217257.46
133	495411.67	217206.07
183	495418.94	217205.19
<b>Suprafata totala masurata=18114 mp</b>		

Executant SC GIS SURVEY SRL,  
Semnătura și ștampila  
Data 05.11.2007



Se confirmă suprafața din măsurători și  
Introducerea imobilului în baza de date  
Parafa  
Semnătura și data  
Ștampila BCPI

SCADERE INSULA		
221	495489.89	217370.94
220	495497.18	217370.00
225	495548.41	217406.43
224	495549.28	217413.16
234	495468.46	217509.75
237	495458.48	217514.35
245	495406.04	217494.95
244	495400.79	217487.79
243	495399.96	217478.44
<b>Suprafata totala masurata=10712 mp</b>		
<b>SCADERE INSULA</b>		
191	495427.98	217320.81
198	495479.19	217357.26
197	495480.05	217364.00
209	495391.36	217470.02
208	495385.15	217469.85
215	495346.37	217418.17
214	495346.58	217410.34
192	495420.70	217321.75
<b>Suprafata totala masurata=9893 mp</b>		
<b>SCADERE INSULA</b>		
173	495410.02	217308.04
172	495410.89	217314.77
179	495339.91	217399.60
182	495332.81	217399.79
187	495298.05	217352.73
186	495298.26	217342.43
167	495355.14	217275.14
166	495367.45	217274.22
<b>Suprafata totala masurata=7505 mp</b>		

Suprafata totală măsurată = 34113 mp  
Suprafata din act = 34117 mp

Oficiul de Cadastru și Publicitate Imobiliară Timiș  
BAZCȘAN CORNELIA  
CONSILIER I  
16.12.2007



Plan de amplasament și delimitare a imobilului cu propunerea de dezlipire  
Scara 1: 2.000

Nr. cadastral	Suprafața măsurată	Adresa imobilului
CC558/10/2	127300mp	Intravilan PIȘCHIA
Cartea Funciara nr.	1606	UAT PIȘCHIA

Tabel de mișcare parcelară pentru dezlipire imobil

Situția actuală ( înainte de dezlipire )				Situția viitoare ( după dezlipire )			
Nr. cad.	Suprafața (mp)	Categoria de folosință	Descrierea imobilului	Nr. cad.	Suprafața (mp)	Categoria de folosință	Descrierea imobilului
558/10/2/127300		CC	curți construcții	558/10/2/1	1347 CC	curți construcții	
				558/10/2/2	1523 CC	curți construcții	
				558/10/2/3	1483 CC	curți construcții	
				558/10/2/4	1444 CC	curți construcții	
				558/10/2/5	1405 CC	curți construcții	
				558/10/2/6	966 CC	curți construcții	
				558/10/2/7	871 CC	curți construcții	
				558/10/2/8	653 CC	curți construcții	
				558/10/2/9	652 CC	curți construcții	
				558/10/2/10	653 CC	curți construcții	
				558/10/2/11	652 CC	curți construcții	
				558/10/2/12	652 CC	curți construcții	
				558/10/2/13	652 CC	curți construcții	
				558/10/2/14	652 CC	curți construcții	
				558/10/2/15	652 CC	curți construcții	
				558/10/2/16	652 CC	curți construcții	
				558/10/2/17	518 CC	curți construcții	
				558/10/2/18	705 CC	curți construcții	
				558/10/2/19	760 CC	curți construcții	
				558/10/2/20	788 CC	curți construcții	
				558/10/2/21	788 CC	curți construcții	
				558/10/2/22	788 CC	curți construcții	
				558/10/2/23	788 CC	curți construcții	
				558/10/2/24	954 CC	curți construcții	
				558/10/2/25	952 CC	curți construcții	
				558/10/2/26	785 CC	curți construcții	
				558/10/2/27	783 CC	curți construcții	
				558/10/2/28	782 CC	curți construcții	
				558/10/2/29	1061 CC	curți construcții	
				558/10/2/30	680 CC	curți construcții	
				558/10/2/31	787 CC	curți construcții	
				558/10/2/32	715 CC	curți construcții	
				558/10/2/33	689 CC	curți construcții	
				558/10/2/34	638 CC	curți construcții	
				558/10/2/35	791 CC	curți construcții	
				558/10/2/36	682 CC	curți construcții	
				558/10/2/37	1063 CC	curți construcții	
				558/10/2/38	723 CC	curți construcții	
				558/10/2/39	735 CC	curți construcții	
				558/10/2/40	574 CC	curți construcții	
				558/10/2/41	793 CC	curți construcții	
				558/10/2/42	791 CC	curți construcții	
				558/10/2/43	788 CC	curți construcții	
				558/10/2/44	788 CC	curți construcții	
				558/10/2/45	785 CC	curți construcții	
				558/10/2/46	783 CC	curți construcții	
				558/10/2/47	782 CC	curți construcții	
				558/10/2/48	770 CC	curți construcții	
				558/10/2/49	755 CC	curți construcții	
				558/10/2/50	723 CC	curți construcții	
				558/10/2/51	505 CC	curți construcții	
				558/10/2/52	652 CC	curți construcții	
				558/10/2/53	653 CC	curți construcții	
				558/10/2/54	654 CC	curți construcții	
				558/10/2/55	656 CC	curți construcții	
				558/10/2/56	657 CC	curți construcții	
				558/10/2/57	658 CC	curți construcții	
				558/10/2/58	659 CC	curți construcții	
				558/10/2/59	661 CC	curți construcții	
				558/10/2/60	662 CC	curți construcții	
				558/10/2/61	805 CC	curți construcții	
				558/10/2/62	881 CC	curți construcții	
				558/10/2/63	867 CC	curți construcții	
				558/10/2/64	879 CC	curți construcții	
				558/10/2/65	4864 CC	curți construcții	
				558/10/2/66	869 CC	curți construcții	
				558/10/2/67	867 CC	curți construcții	
				558/10/2/68	827 CC	curți construcții	
				558/10/2/69	1127 CC	curți construcții	
				558/10/2/70	1025 CC	curți construcții	
				558/10/2/71	1025 CC	curți construcții	
				558/10/2/72	826 CC	curți construcții	
				558/10/2/73	869 CC	curți construcții	
				558/10/2/74	879 CC	curți construcții	
				558/10/2/75	881 CC	curți construcții	
				558/10/2/76	629 CC	curți construcții	
				558/10/2/77	640 CC	curți construcții	
				558/10/2/78	611 CC	curți construcții	
				558/10/2/79	802 CC	curți construcții	
				558/10/2/80	780 CC	curți construcții	
				558/10/2/81	878 CC	curți construcții	
				558/10/2/82	776 CC	curți construcții	
				558/10/2/83	503 CC	curți construcții	
				558/10/2/84	923 CC	curți construcții	
				558/10/2/85	803 CC	curți construcții	
				558/10/2/86	630 CC	curți construcții	
				558/10/2/87	649 CC	curți construcții	
				558/10/2/88	742 CC	curți construcții	
				558/10/2/89	911 CC	curți construcții	
				558/10/2/90	911 CC	curți construcții	
				558/10/2/91	927 CC	curți construcții	
				558/10/2/92	712 CC	curți construcții	
				558/10/2/93	645 CC	curți construcții	
				558/10/2/94	568 CC	curți construcții	
				558/10/2/95	479 CC	curți construcții	
				558/10/2/96	859 CC	curți construcții	
				558/10/2/97	910 CC	curți construcții	
				558/10/2/98	910 CC	curți construcții	
				558/10/2/99	741 CC	curți construcții	
				558/10/2/100	846 CC	curți construcții	
				558/10/2/101	724 CC	curți construcții	
				558/10/2/102	763 CC	curți construcții	
				558/10/2/103	763 CC	curți construcții	
				558/10/2/104	763 CC	curți construcții	
				558/10/2/105	607 CC	curți construcții	
				558/10/2/106	743 CC	curți construcții	
				558/10/2/107	479 CC	curți construcții	
				558/10/2/108	510 CC	curți construcții	
				558/10/2/109	762 CC	curți construcții	
				558/10/2/110	762 CC	curți construcții	
				558/10/2/111	762 CC	curți construcții	
				558/10/2/112	762 CC	curți construcții	
				558/10/2/113	724 CC	curți construcții	
				558/10/2/114	3411 D5 CC	drum, stradă	
Total	127300				127300		

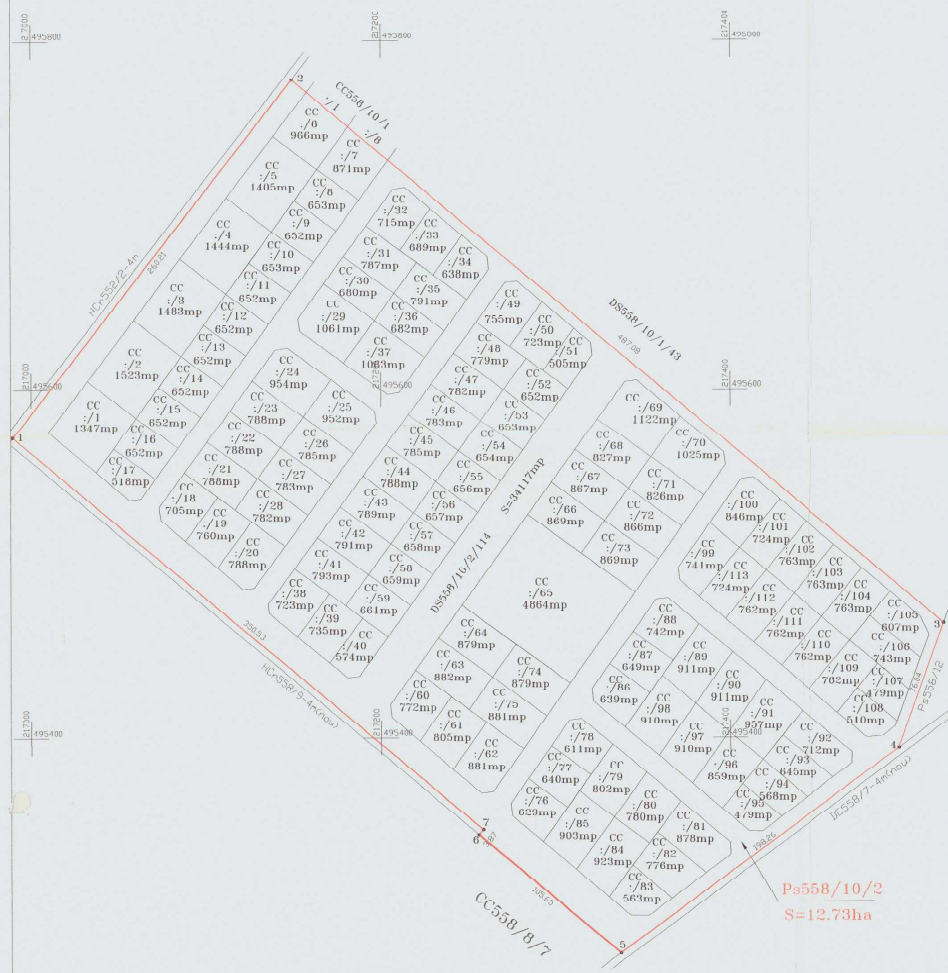

MINISTERUL AGRICULTURII ȘI SILVICULTURII  
 INSTITUTUL NAȚIONAL DE CĂMINĂRI ȘI ÎNCHINĂRI  
 Serviciul de Cadastru și Publicitate Imobiliară  
 SC GIS-SURVEY SRL  
 Strada Ștefan cel Mare nr. 386B  
 Pișchia, județul Sibiu  
 Tel: 0359 410027  
 Fax: 0359 410028  
 Email: info@gis-survey.ro

Parafa Semnătura și data Stampila BCPT  
 BAZARON  
 16.2.2016