

CARTE FUNCİARĂ NR. 403547
COPIE

Carte Funciară Nr. 403547 Pischia

A. Partea I. Descrierea imobilului

TEREN Intravilan

Nr. CF vechi:2976

Nr. cadastral vechi:Ds558/10/2/114

Adresa: Loc. Pischia, Jud. Timis

Nr. Crt	Nr. cadastral topografic	Suprafața* (mp)	Observații / Referințe
A1	403547	34.117	Teren neimprejmuit;

B. Partea II. Proprietari și acte

Înscrieri privitoare la dreptul de proprietate și alte drepturi reale		Referințe
51759 / 02/04/2008		
Certificat De Mostenitor nr. 31/2008;		
B1	Intabulare, drept de PROPRIETATE, dobandit prin Succesiune, cota actuala 0/1, cota initiala 1/1 1) SAS MIRELA <i>OBSERVATII: (provenita din conversia CF 2976)</i>	A1
165313 / 24/11/2010		
Act Notarial nr. 1974, din 23/11/2010 emis de N.P.BORA MARIA;		
B2	Intabulare, drept de PROPRIETATE donatie, dobandit prin Conventie, cota actuala 1/1, cota initiala 1/1 1) COMUNA PISCHIA	A1
1071 / 05/01/2023		
Inscris Sub Semnatura Privata nr. 1.29,1.30,1.31,1.32,1.33, din 16/12/2022 emis de SC GIS-SURVEY SRL;		
B3	Se noteaza actualizare informatii cadastrale - inscriere geometrie , conform documentatie avizata de inspector.	A1

C. Partea III. SARCINI .

Inscrieri privind dezmembrămintele dreptului de proprietate, drepturi reale de garanție și sarcini	Referințe
NU SUNT	

Anexa Nr. 1 La Partea I

Teren

Nr cadastral	Suprafața (mp)*	Observații / Referințe
403547	34.117	

* Suprafața este determinată în planul de proiecție Stereo 70.

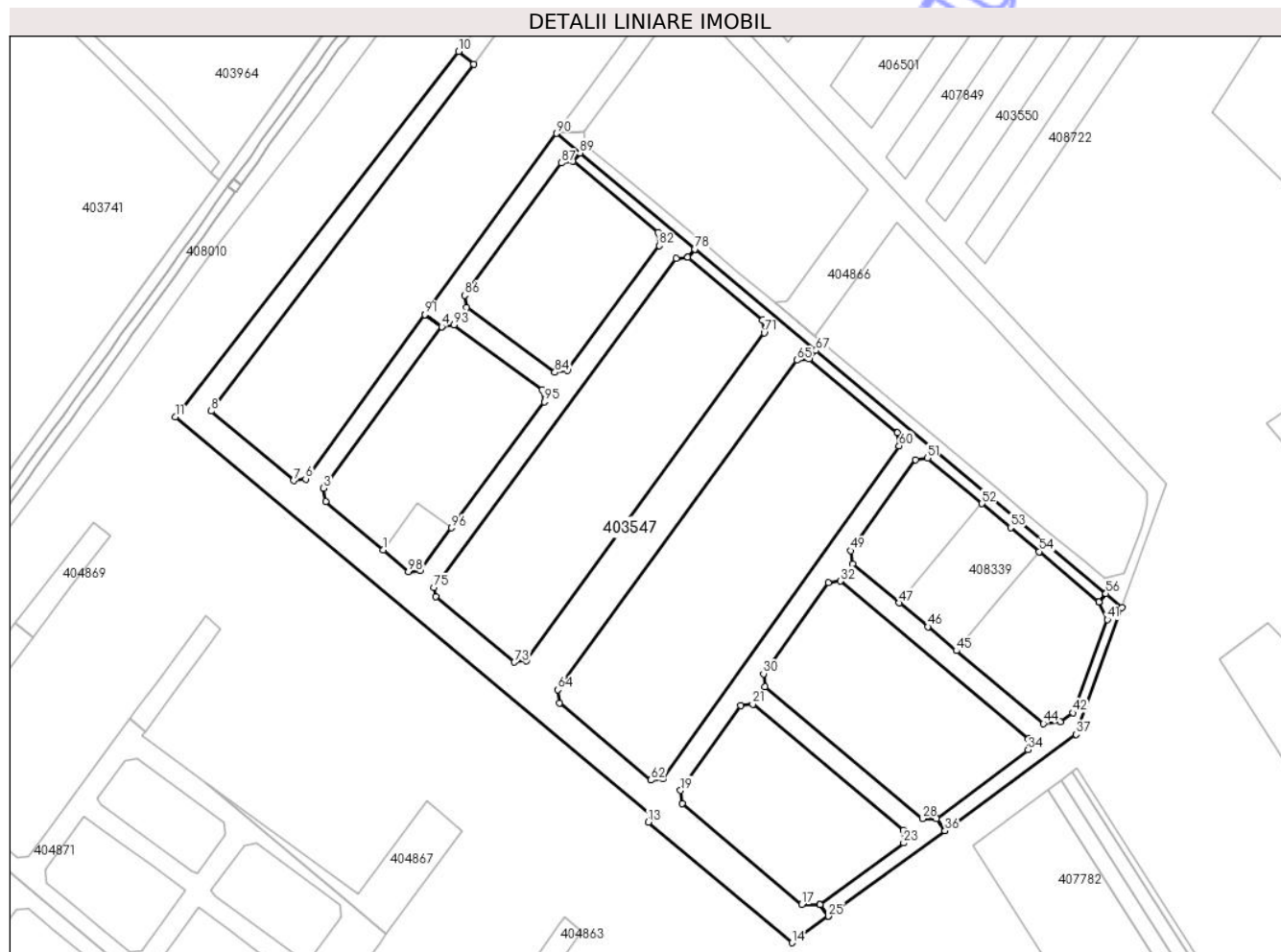

Date referitoare la teren

Nr Crt	Categorie folosință	Intra vilan	Suprafața (mp)	Tarla	Parcelă	Nr. topo	Observații / Referințe
1	drum	DA	34.117	DS558/10/2	558/10/2/114	-	drum, strada

Lungime Segmente

1) Valorile lungimilor segmentelor sunt obținute din proiecție în plan.

Punct început	Punct sfârșit	Lungime segment	Punct început	Punct sfârșit	Lungime segment	Punct început	Punct sfârșit	Lungime segment
1	2	42.192	2	3	7.601	3	4	112.455
4	5	11.624	5	6	114.309	6	7	6.821
7	8	60.61	8	9	244.823	9	10	11.147
10	11	260.225	11	12	350.523	12	13	3.873
13	14	105.653	14	15	25.295	15	16	7.914
16	17	10.302	17	18	88.109	18	19	7.361
19	20	58.37	20	21	6.788	21	22	110.604
22	23	7.105	23	24	58.498	24	25	7.914

Punct început	Punct sfârșit	Lungime segment	Punct început	Punct sfârșit	Lungime segment	Punct început	Punct sfârșit	Lungime segment
25	26	81.336	26	27	8.232	27	28	7.837
28	29	115.505	29	30	7.344	30	31	62.852
31	32	6.798	32	33	138.225	33	34	6.211
34	35	64.599	35	36	8.232	36	37	91.61
37	38	76.041	38	39	11.962	39	40	6.005
40	41	10.978	41	42	55.915	42	43	8.881
43	44	9.388	44	45	63.892	45	46	20.998
46	47	20.998	47	48	34.269	48	49	7.344
49	50	62.863	50	51	6.788	51	52	39.995
52	53	20.998	53	54	20.998	54	55	43.951
55	56	6.0	56	57	212.918	57	58	6.006
58	59	64.939	59	60	7.344	60	61	229.57
61	62	6.767	62	63	67.324	63	64	7.329
64	65	228.971	65	66	6.823	66	67	6.006
67	68	88.949	68	69	6.009	69	70	54.891
70	71	7.31	71	72	227.71	72	73	6.848
73	74	57.722	74	75	5.325	75	76	229.789
76	77	6.657	77	78	6.009	78	79	84.192
79	80	6.011	80	81	62.262	81	82	7.54
82	83	87.126	83	84	7.08	84	85	61.59
85	86	7.07	86	87	92.127	87	88	6.642
88	89	6.011	89	90	17.237	90	91	125.98
91	92	11.624	92	93	7.072	93	94	61.56
94	95	7.062	95	96	87.999	96	97	29.753
97	98	6.624	98	1	18.846			

** Lungimile segmentelor sunt determinate în planul de proiecție Stereo 70 și sunt rotunjite la 1 milimetru.

*** Distanța dintre puncte este formată din segmente cumulate ce sunt mai mici decât valoarea 1 milimetru.